

# **Guías Clínicas de Recién Nacidos**

**Unidad de Neonatología  
Clínica Bupa Reñaca**



**Editoras: Dra. Ximena Alegria Palazón**

**Dra. Daniela Sandino Pizarro**

**PRIMERA EDICIÓN AÑO 2021**

**Guías Clínicas de Recién Nacidos**  
**Unidad de Neonatología**  
**Clínica Bupa Reñaca**

**PRIMERA EDICIÓN AÑO 2021**

## INTRODUCCIÓN

Las presentes Guías Clínicas están basadas en un análisis exhaustivo de la literatura. Incorporan recientes avances científicos, que nos permitirán un manejo homogéneo de nuestros neonatos, para así optimizar los recursos tecnológicos y evitar perjuicios por mal uso de determinadas terapias.

Estas guías, susceptibles a cambios, dependerán de una revisión permanente de la literatura. De ahí que, de ser requeridos, se irán incorporando las veces que sean necesarios.

Este documento es producto del esfuerzo de un grupo de profesionales que trabajan en la unidad de Neonatología de la Clínica Bupa Reñaca. Su objetivo principal es el manejo óptimo e integral de los recién nacidos. Al respecto, se procura ante todo mantener una conducta criteriosa, basada en la mejor evidencia científica disponible. Esto permitirá aunar criterios y mantener una conducta clara frente a las principales patologías neonatales.

Esperamos, entonces, que con estas guías como orientación de nuestra labor contribuyamos a mejorar la calidad de atención neonatal.

Dra. Ximena Alegría Palazón

Pediatra - Neonatóloga

Médico Jefe

Unidad de Neonatología

Clínica Bupa Reñaca

## AUTORES



**Dra. Ximena Alegría Palazón**

**Pediatra - Neonatóloga**

**Médico Jefe Unidad de Neonatología, Clínica Bupa Reñaca**

**Profesor Adjunto, Universidad de Valparaíso**

**Hospital Carlos Van Buren**

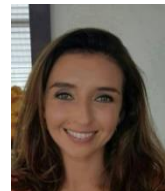

**Dra. Daniela Sandino Pizarro**

**Pediatra - Neonatóloga**

**Residente de Neonatología, Clínica Bupa Reñaca**

**Profesor Auxiliar, Universidad de Valparaíso**

**Hospital Dr. Gustavo Fricke**



**Dr. Claudio Alvarez**

**Pediatra - Neonatólogo**

**Residente de Neonatología, Clínica Bupa Reñaca**

**Hospital Dr. Gustavo Fricke**



**Dra. Gabriela Costa**

**Pediatra**

**Residente de Neonatología, Clínica Bupa Reñaca**



**Dr. Sergio Fuentes**

**Pediatra - Neonatólogo**

**Unidad de Neonatología, Clínica Bupa Reñaca**



**Matrón Sr. Diego Hurtado**

**Coordinador de enfermería**

**Unidad de Neonatología, Clínica Bupa Reñaca**



**Dra. Lorena Maldonado**

**Pediatra**

**Residente de Neonatología, Clínica Bupa Reñaca**

**Hospital Clínico Viña del Mar**



**Dra. M. Isabel Miranda**

**Pediatra**

**Residente de Neonatología, Clínica Bupa Reñaca**

**Hospital Dr. Gustavo Fricke**



**Dr. Felipe Rivera**

**Pediatra**

**Residente de Neonatología, Clínica Bupa Reñaca**

**Hospital Dr. Gustavo Fricke**



**Dra. Alejandra Sandoval**  
**Pediatra - Infectóloga**  
**Hospital Carlos Van Buren**

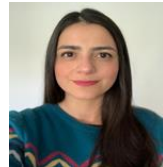

**Dra. Virginia Signorelli**  
**Pediatra - Neonatóloga**  
**Residente de Neonatología, Clínica Bupa Reñaca**

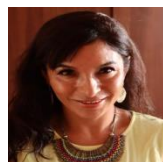

**Dra. Myriam Vicencio**  
**Pediatra**  
**Residente de Neonatología, Clínica Bupa Reñaca**  
**Hospital Carlos Van Buren**