

Bancos de Leche Humana



Gobierno
de Chile

DIPOL
Departamento de Nutrición y Alimentos

Bancos de Leche Humana (BLH)...

- Objetivo principal: favorecer a los recién nacidos prematuros o con muy bajo peso al nacer que necesitan soporte para su alimentación
- Chile: tasa de partos prematuros es de entre 5 a 6%, siendo la causa más importante de morbilidad y mortalidad perinatal.
- Evidencia de impacto en el prematuro...
 - retraso en la inclusión de fórmulas lácteas
 - aumento en la prevalencia de LME al alta hospitalaria
 - disminución de la prevalencia de enterocolitis necrotizante
 - disminución de muertes por sepsis
 - reducción del tiempo de ayuno de los prematuros extremos a dos días



Bancos de Leche Humana (BLH)...

Los riesgos asociados al consumo de LH proveniente de los BLH han sido minimizados al máximo...

- exigentes protocolos de bioseguridad y trazabilidad de la LH donada
pasteurización tipo Holder (temperatura constante de 62,5° C por 30 minutos con su posterior enfriamiento rápido a 5° C)
 - es efectiva para Estafilococcus y bacterias gram-negativas
 - inactiva el VIH presente en la LH

Esencial

- Contar con protocolos estrictos para:
 - la implementación y funcionamiento de los BLH
 - selección de donantes y receptores de la LH pasteurizada
- Los BLH deben estar vinculados a una institución de salud (hospitales)
- ESTABLECER REGULACIONES PARA SU FUNCIONAMIENTO.



Chile... ¿porqué antes no?

- **Norma General Técnica N° 0141 del 2012. Norma Conjunta de Prevención de la Transmisión Vertical del VIH y Sífilis.**
Prohibir SIEMPRE, la lactancia materna exclusiva o mixta en madres VIH (+), la alimentación por nodrizas y por **leche proveniente de bancos de leche**

- **Código Sanitario. Artículo 18°** .- **La leche de la madre es de propiedad exclusiva de su hijo** y, en consecuencia, está obligada a amamantarlo por sí misma, salvo que por indicación médica se resuelva lo contrario. **La madre no podrá amamantar niños ajenos mientras el propio lo requiera, a menos que medie autorización médica.**



Redes sociales





→ ↻ <https://www.facebook.com/LactanciaSolidariaChile?fref=ts>

Lactancia Solidaria - Chile

Anna | Página inicial | Encontrar amigos

Criar página

Recente
2011



Lactancia Solidaria - Chile
477 curtidas · 1 falando sobre isso

Comunidade

Sobre - Sugerir edições

Fotos | Curtidas **477**

Destaque

Publicar

Escreva algo...



Publicar

Lactancia Solidaria - Chile alterou sua foto da capa.
12 de maio de 2013



Convide seus amigos para curtirem esta página Ver todos

Digite o nome de um amigo... **Convidar**

-  **Karla Macedo** **Convidar** ×
-  **Cláudio Freire** **Convidar** ×
-  **Cau Dutra** **Convidar** ×

Publicações recentes de outros usuários sobre Lactancia Solidaria - Chile Ver todos

 **Carolina Aguilar**
Hola!!! Tengo 360 ml de leche congelada desde los primeros ...
1 · 17 de fevereiro às 20:45

Patrocinado

No pienses en el pasado
tu futuro con acer. d
Construye tu futuro y participa con Acer. Podrás ganar un UltraBook S7 con Windows 8

Escuela Ales de Invierno

Paris
¿Con cuál te quedas tú?
Curtir Página



Mammalia: Centro de Apoyo a la Mujer

Un espacio de apoyo a la mujer en la gestación, el parto, el nacimiento, el amamantamiento y la crianza

SOY LACTIVISTA

VIERNES, 29 DE JULIO DE 2011



Chile se une a red Mundial de Nodrizas en Facebook



DATOS PERSONALES

 **Morella Contreras Ruvinskis**

[Ver todo mi perfil](#)

SEGUIDORES

[Participar en este sitio](#)
Google Friend Connect

Miembros (61) [Más](#)



¿Ya eres miembro?
[Iniciar sesión](#)

ARCHIVOS

junio 2012 (1)

mayo 2012 (1)

marzo 2012 (1)

noviembre 2011 (4)

agosto 2011 (1)

PRINCIPALES LO ÚLTIMO PERSONAS FOTOS



Lactancia Solidaria - Chile

19 sept. a las 9:37pm • 🌐

Madre ubicada en Lampa, ofrece leche correspondiente a un bebe de 6 meses. Si hay alguna interesada o saben de alguien que la pueda necesitar que nos contacten para activar LASO!

👍 9

1 comentario 1 vez compartido

👍 Me gusta

💬 Comentar

➦ Compartir



Lactancia Solidaria - Chile

4 may. a las 2:16pm • 🌐

Madre ubicada en Quilpue, ofrece leche correspondiente a un bebe de casi 6 meses. YA NO LE QUEDA ESPACIO PARA SEGUIR GUARDANDOLA CONGELADA y tendrá que botarla. Si hay alguna interesada o saben de alguien que la pueda necesitar que nos contacten para activar LASO!

👍 5

5 comentarios 5 veces compartido

👍 Me gusta

💬 Comentar

➦ Compartir



Lactancia Solidaria - Chile

8 feb. a las 12:01pm • 🌐



pijamasurf

ALTERCULTURA ▾ ARTE CIENCIA ▾ LIBROS FILOSOFÍA MEDIOS Y TECNOLOGÍA MAGIA Y METAFÍSICA ▾ POLÍTICA PSICONÁUTICA SOCIEDAD ECOSISTEMAS SALUD LIFESTYLE

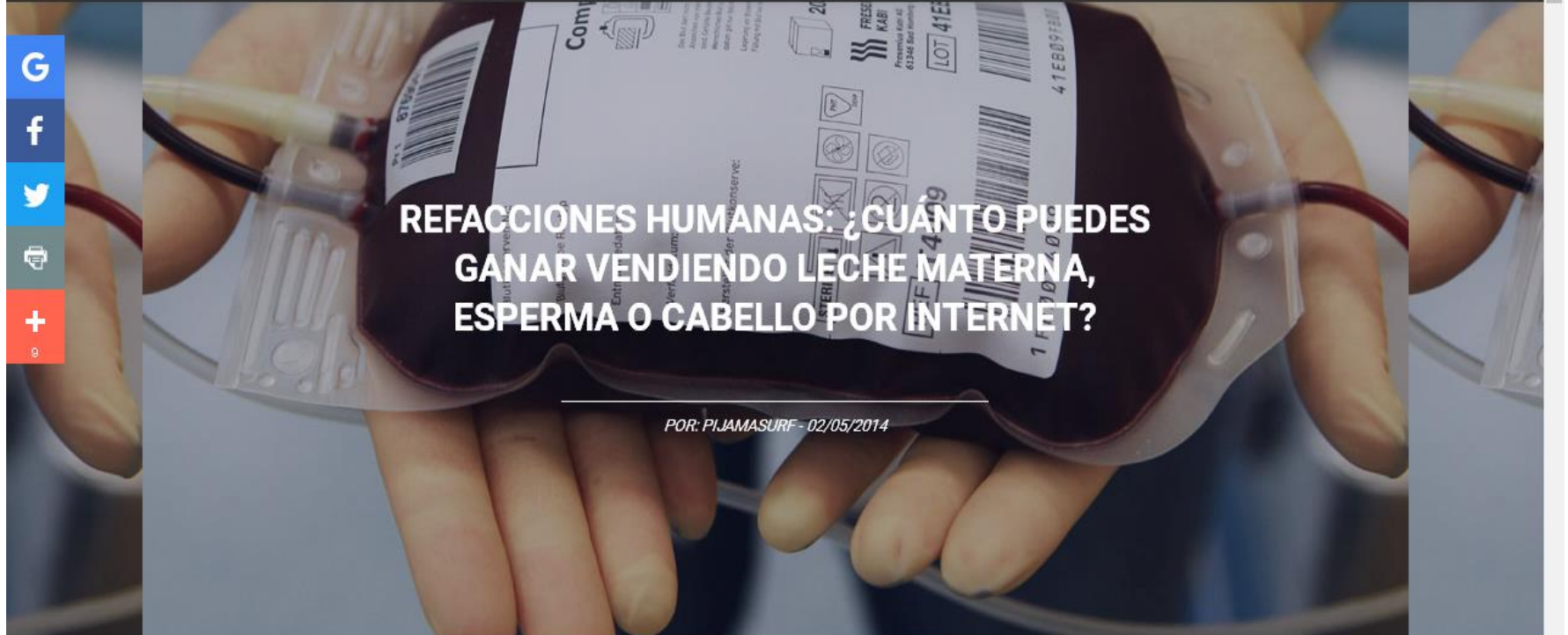



Porque si fallan,
nosotros
nos encargamos.

Pinche y encontrará la solución aquí.

ESTE VERANO
la frescura está
a tus ordenes.

Clima express

Google™ Búsqueda personalizada

Buen-Dato.cl
 Me gusta 544

- [Inicio](#)
- [Publicar Gratis](#)
- [Categorías](#)
- [Presentación](#)
- [Contacto](#)

Leche Materna

Se vende para lactantes y otros
[Varios Chile Región de Valparaíso Viña del Mar](#)
Anónimo Domingo 15 de Marzo del año 2009 / 18:58

▶ [Saca los Mocos a tu Bebé](#) ◀

Nasaklin: Fácil, Efectivo y Seguro. Encuéntralo a \$4.990 en Salcobrand

◀ [Cotización Construir Casa](#) ▶

Reciba 4 Cotizaciones 100% Gratis! Construye tu Casa al Mejor Precio.

[Se vende leche materna ya sea para alimentar a bebes que les falte lactancia o para aquellos que la quieran utilizar con otros propósitos como por ej el mejoramiento del cutis, etc. Ya que la leche materna tiene grandes propiedades que ayuda a la piel.](#)

[Leche materna consistente de gran calidad, se vende por la gran abundancia.](#)

[Cualquier cosa comunicarse a:](#)

silence_soul@hotmail.com

[celular: 62025877](#)

[Precio conversable.](#)

Considerando la necesidad de avanzar en este tema....



1. Revisión de la normativa VIH/SIDA que se refiere a la implementación de los BLH en el país.

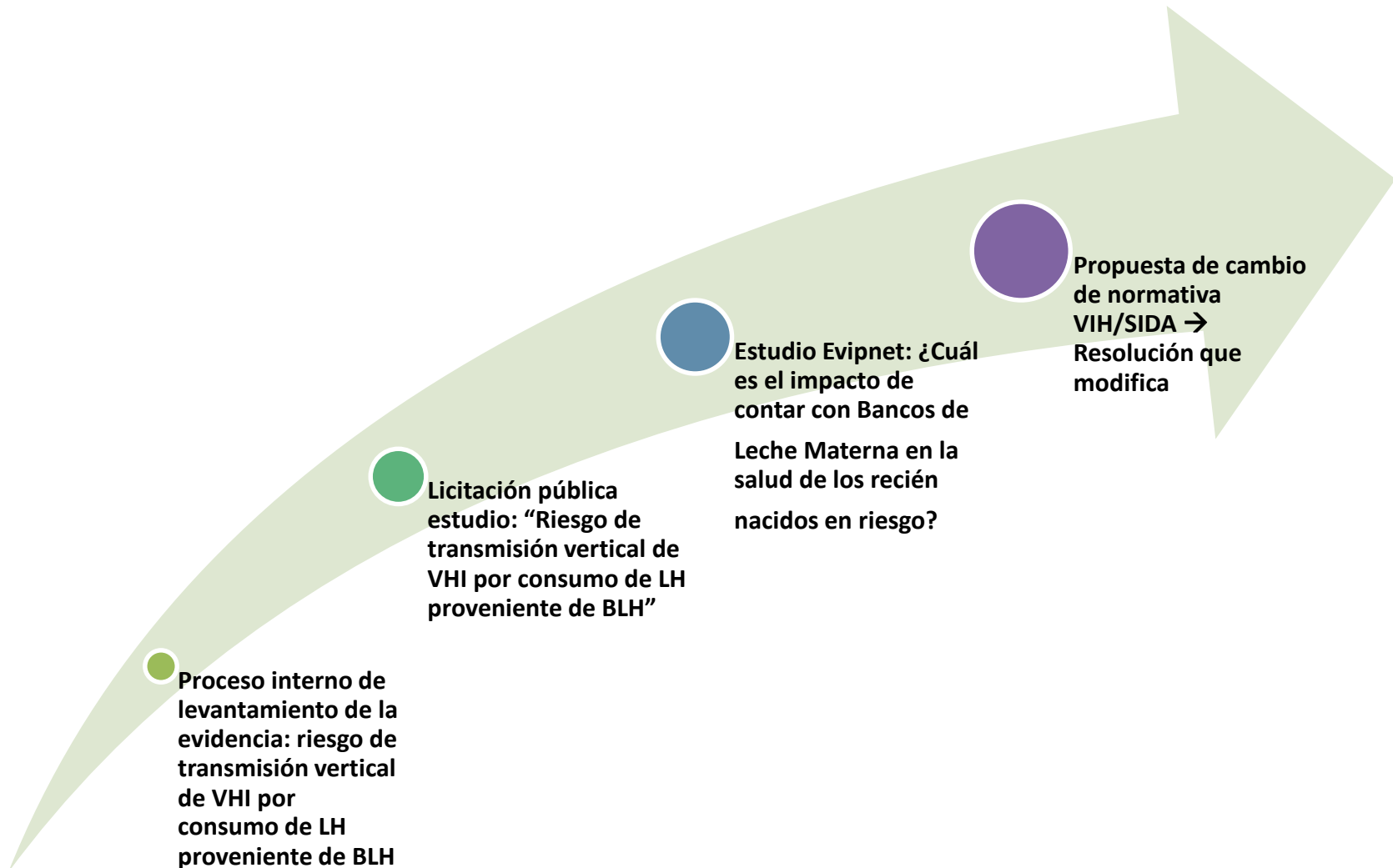



MINISTERIO DE SALUD
 SUBSECRETARÍA DE SALUD PÚBLICA
 DIVISIÓN DE PREVENCIÓN Y CONTROL
 DE ENFERMEDADES



**MODIFICA NOMA GENERAL TÉCNICA N° 141,
 NORMA CONJUNTA DE PREVENCIÓN DE LA
 TRANSMISIÓN VERTICAL DEL VIH Y SÍFILIS,
 APROBADA POR RESOLUCIÓN EXENTA N°
 394 DE 2012, DEL MINISTERIO DE SALUD.**

EXENTA N° 305 /

SANTIAGO, 12 JUN. 2015

VISTO: lo dispuesto en los artículos 4° y 9° del decreto con fuerza de ley N° 1 de 2005, del Ministerio de Salud; en el decreto N° 136 de 2004 del Ministerio de Salud y en la resolución N° 1.600 de 2008 de la Contraloría General de la República, y

CONSIDERANDO:

- La conveniencia de permitir la entrega de leche proveniente de bancos de leche, dicto la siguiente,

RESOLUCION:

1°.- **MODIFÍCASE** el texto de la Norma General Técnica N° 141, Norma Conjunta de Prevención de la Transmisión Vertical de VIH y Sífilis, aprobada por Resolución Exenta N° 394, de 2012, del Ministerio de Salud, en la forma que a continuación se indica:

SUSTITÚYESE en el punto VIII.3 Lactancia Materna, el punto segundo del cuadro resumen por el siguiente:

- "Prohibir SIEMPRE la lactancia materna exclusiva o mixta en madres VIH (+) y la alimentación por nodrizas."

2°.- El documento de la norma general técnica con la modificación que se aprueba en virtud de este acto administrativo, visado por el Subsecretario de Salud Pública, se mantendrá en poder del Jefe de la División de Prevención y Control de Enfermedades.

Todas las copias de la normal en referencia deberán guardar estricta concordancia con el texto original.

3°.- **REMÍTASE** un ejemplar del texto de la Norma General Técnica N° 141, Norma Conjunta de Prevención de la Transmisión Vertical de VIH y Sífilis, a los Servicios de Salud del país.

Definición de un protocolo de implementación

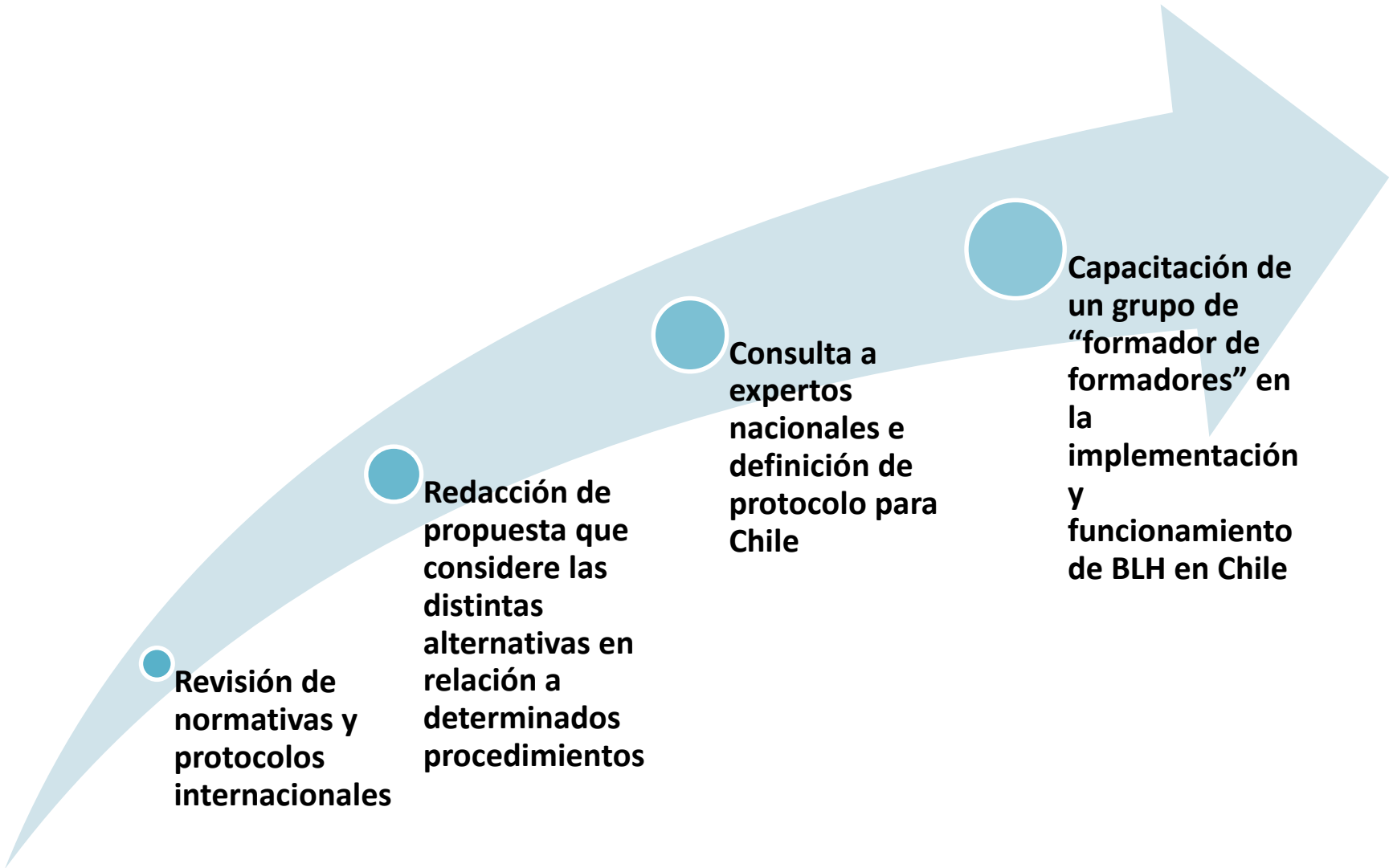

Revisión de normativas y protocolos internacionales

Redacción de propuesta que considere las distintas alternativas en relación a determinados procedimientos

Consulta a expertos nacionales e definición de protocolo para Chile

Capacitación de un grupo de "formador de formadores" en la implementación y funcionamiento de BLH en Chile



Normativas consideradas

- ❑ NORMAS TÉCNICAS REDBLH-BR PARA BANCOS DE LECHE HUMANA (Brasil/Iberoamerica) (http://www.iberblh.icict.fiocruz.br/index.php?option=com_content&view=article&id=129&Itemid=78)
- ❑ Australian Neonatal Clinical Care Unit. Best practice guidelines for the operation of a donor human milk bank in an Australian NICU (Australia) (<http://www.crepreterm.org.au/wp-content/uploads/2014/07/HMB.pdf>)
- ❑ Decision dated 3 december 2007 defining the good practice rules envisaged in paragraph 3 of article L.2323-1 of the public health code. NOR: SJSM07220155. Lactariums de France. Association des Lactariums de France (Francia) (http://sdp.perinat-france.org/ADLF/document/bonnes_pratiques/lactarium_guide_bonnes_pratiques_5_janvier_2008_traduction_anglais.pdf)
- ❑ National Institute for Health and Clinical Excellence. Quick reference guide. Donor breast milk banks. The operation of donor breast milk bank services. NICE clinical guideline 93. (Reino Unido) (<https://www.nice.org.uk/guidance/cg93/evidence/cg93-donor-breast-milk-banks-full-guideline3>)
- ❑ ORIENTACIÓN TÉCNICA PARA Servicios Dietéticos de Leche (Sedile) y Central de Fórmulas Enterales (Cefe). Minsal, 2010. (http://web.minsal.cl/sites/default/files/files/Orientaci%C3%B3n%20t%C3%A9cnica%20para%20Servicios%20diet%C3%A9ticosde%20leche%20%28SEDILE%29%20y%20Central%20de%20f%C3%B3rmulas%20enterales%20%28CEFE%29_%20MINSAL%202010.pdf)

NORMA TÉCNICA PARA LA IMPLEMENTACIÓN DE BANCOS DE LECHE HUMANA EN
CHILE.

Subsecretaría de Salud Pública
División Políticas Públicas Saludables y Promoción
Departamento de Nutrición y Alimentos

Primera Edición, julio de 2016

Participaron en la elaboración y revisión de esta norma técnica:

Castro, Paolo	Nutricionista, Asesor en Nutrición.
Gallado, Paulina	Nutricionista, Hospital Luis Calvo Mackenna.
Raymond, Emilia	Jefa Subdepartamento de Alimentos y Nutrición, Departamento de Salud Ambiental, Instituto de Salud Pública de Chile.
Martínez, María Cristina	Jefa Sección Microbiología Alimentos y Agua, Instituto de Salud Pública de Chile.
Masferrer, Dominique	Nutricionista, Departamento de Nutrición y Alimentos, División de Políticas Públicas Saludables, Ministerio de Salud.
Mena, Patricia	Médico Pediatra, Complejo asistencial Dr. Sótero Del Río
Paredes, Esteban	Profesional Laboratorio Biología Molecular, Sección Microbiología de Alimentos, Instituto de Salud Pública de Chile.
Pinheiro, Anna Christina	Nutricionista, Departamento de Nutrición y Alimentos, División de Políticas Públicas Saludables, Ministerio de Salud.
Rodríguez, Lorena	Jefe Departamento de Nutrición y Alimentos, División de Políticas Públicas Saludables, Ministerio de Salud.
Troncoso, Miriam	Tecnólogo Médico, Instituto de Nutrición y Tecnología de los Alimentos (INTA), Universidad de Chile
Vernal, Patricia	Médico Pediatra, Hospital San José.

Agradecimientos por su importante colaboración

Arenas, Dafne	Nutricionista, Complejo asistencial Dr. Sótero Del Río
Díaz, Ana María	Microbióloga Hospital Sant Llatzer , Palmas de Mallorca, España.
Nilo, María Elena	Tecnólogo Médico, Complejo asistencial Dr. Sótero Del Río
O'Ryan, Miguel	Director del Programa de Microbiología y Micología del Instituto de Ciencias Biomédicas, Facultad de Medicina, Universidad de Chile.
Weaver, Gillian	President European Milk Bank Association (EMBA) Milk Bank Manager, Queen Charlotte's and Chelsea Hospital Imperial College Healthcare NHSTrust

Flujograma para la selección de donantes de LH





Figura 1. Flujoograma de procesos generales de un BLH. Adaptado del PATH⁴



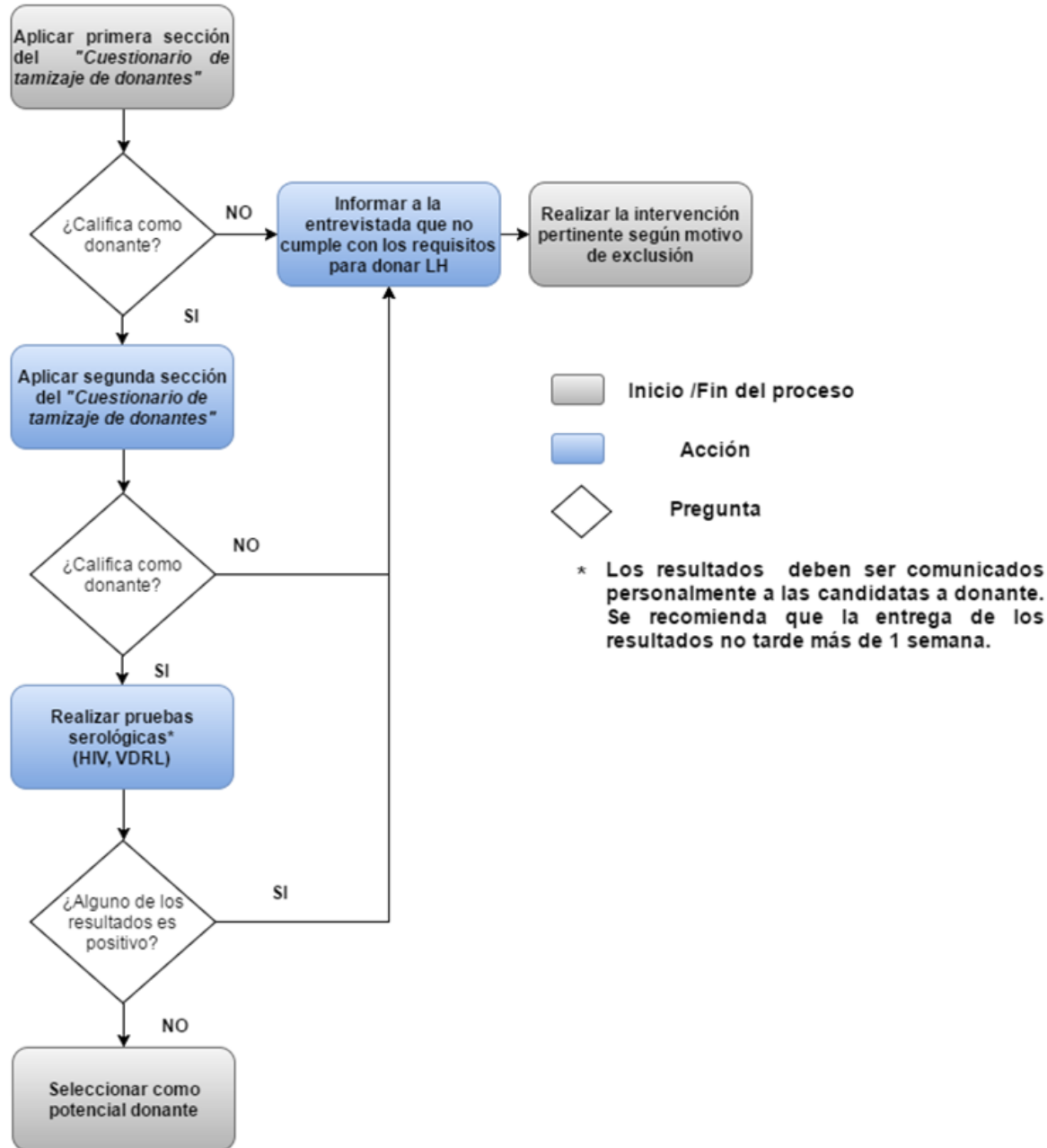
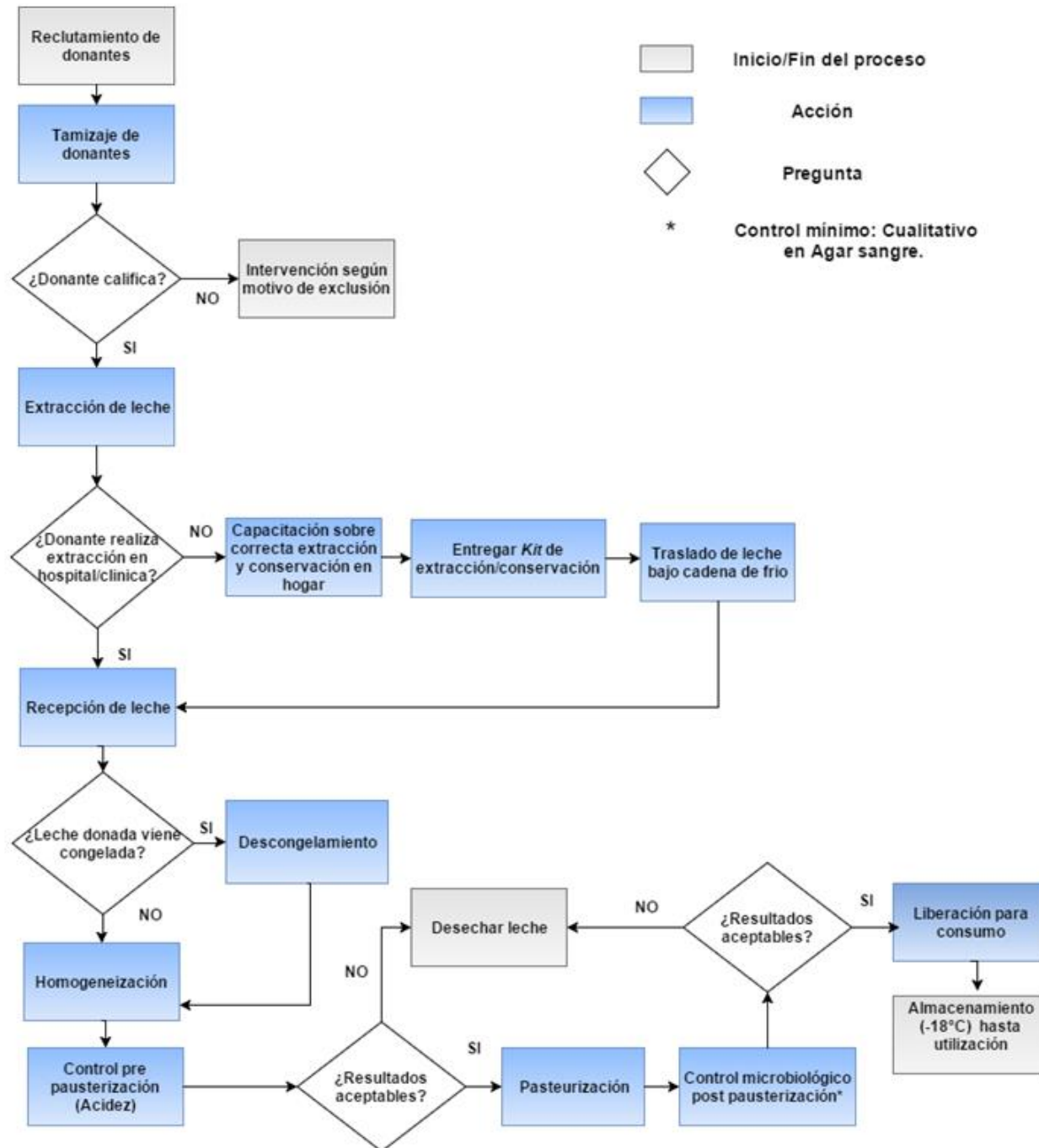

Documento final con resolución



Capacitación de un grupo de “formador de formadores” en la implementación y funcionamiento de BLH en Chile

Equipo Hospital Sotero del Rio
Apoyo: Red Iberoamericana + OPS



Determinar el modelo de implementación y de gestión de los BLH en Chile: Proyectos

Trabajo conjunto con DIGERA



Interés: 4 BLH





Ministerio de
Salud

Gobierno de Chile

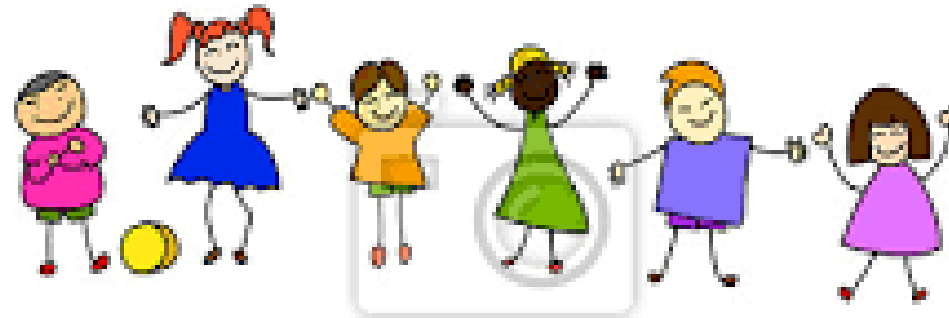

JUNTOS, UN CHILE MEJOR

anna.pinheiro@minsal.cl
dominique.masferrer@minsal.cl

GRACIAS